

România
Județul Buzău
Consiliul Local Cislău

Proiect de hotărâre nr. 47/17.11.2020

HOTĂRÂREA din data de...

privind punerea la dispoziția proiectului -Sistem informational pentru managementul integrat al apelor – etapa II - , apăsarea unei sirene în localitatea Cislău , a terenului pentru construcția/extinderea/reabilitarea noilor investiții aferente acestuia

Consiliul Local Cislău întrunit în ședința ordinară, în prezența aconsilieri
Având în vedere proiectul de hotărâre nr. 47/17.11.2020

Ținând cont de prevederile

- art. 858 - 861 și art. 866 - 868 din Codul Civil
 - art. 129 alin (. 6) lit a) și art 139 alin (1) și art 140 din OUG 57/2019 privind Codul Administrativ
 - Legea Apelor 107/1996 cu modificările și completările ulterioare
- Având în vedere referatul de aprobare nr. 5234/17.11.2020
Având în vedere raportul de specialitate nr. 5235/17.11.2020

În temeiul art 196 alin (1) lit a) din Ordonanța de Urgență a Guvernului nr. 57 privind Codul administrativ

HOTĂRĂȘTE

Art. 1. Se aprobă punerea la dispoziția proiectului -Sistem informational pentru managementul integrat al apelor – etapa II - , apăsarea unei sirene în localitatea Cislău , a suprafeței de 49 mp din terenul cu nr cadastral 20208 pentru construcția/extinderea/reabilitarea obiectului de investiții, -Sistem informational pentru managementul integrat al apelor – etapa II - , apăsarea unei sirene în localitatea Cislău , în cadrul proiectului , -Sistem informational pentru managementul integrat al apelor – etapa II - , apăsarea unei sirene în localitatea Cislău , teren identificat conform anexei (Planul de situație), din care face parte integrant

Art. 2. Obiectul de investiții , -Sistem informational pentru managementul integrat al apelor – etapa II - , apăsarea unei sirene în localitatea Cislău , aferent proiectului -Sistem informational pentru managementul integrat al apelor – etapa II - , apăsarea unei sirene în localitatea Cislău , se va construi/extinde/reabilita pe terenul care se află în domeniul public al localității Cislău , teren disponibil exclusiv pentru realizarea obiectivului propus în proiect.

Art. 3. Cu punerea în aplicare și ducerea la îndeplinire a prevederilor prezentei hotărâri se împuternicește primarul comunei Cislău .

Art. 4. Prezenta hotărâre se aduce la cunoștință publică prin grija secretarului localității și se transmite, prin intermediul secretariatului Consiliului Local, către Instituția Prefectului și persoanelor interesate

INITIATOR,
Primar
MITROIU DUMITRU



Contrasemneaza
Ptr. Secretar general
Ing. Marincean Simion



Județul Buzău
Consiliul Local Cislau
Nr. 5234/17.11.2020

REFERAT DE APROBARE

privind punerea la dispozitia proiectului -Sistem informational pentru managementul integrat al apelor – etapa II - , aplasarea unei sirene in localitatea Cislau , a terenului pentru constructia/extinderea/reabilitarea noilor investitii aferente acestuia

Avand in vedere solicitarea din partea Administratie Nationale -APELE ROMANE- Nr.11870/2020 prin care se propune spre finantare din fonduri externe nerambursabile POIM , proiectul Watman , - Sistem informational pentru managementul integrat al apelor – etapa II , prin care se va implementa un system de avertizare –alarmare care are in vedere reducerea riscului ethnic si cresterea rezilientei populatiei aflate in zonele inundabile din aval de 89 de baraje importante ale ANAR. .

Avand in vedere ca localitatea Cislau se afla in unda de inundabilitate prognozata , provocata de rupere acestor baraje a fos prevazuta instalarea unei sirene electronice in amplasamentele specificate in documentatia tehnica , pentru aceasta fiind nevoie de punerea la dispozitia proiectului a suprafetei de 49 mp teren aflat in domeniul public al localitatii , in administrarea ANAR pe toata durata existentei investitiei .

Avand in vedere aceste considerente propun Consiliului Local Cislau spre dezbatere si aprobare proiectul de Hotarare privind punerea la dispozitia investitiei a suprafetei de 49 mp

PRIMAR
MITROIU DUMITRU



România
Județul Buzau
Comuna Cislau
Nr. 5235/17.11.2020



RAPORT DE SPECIALITATE

privind punerea la dispozitia proiectului -Sistem informational pentru managementul integrat al apelor – etapa II - , amplasarea unei sirene in localitatea Cislau , a terenului pentru constructia/extinderea/reabilitarea noilor investitii aferente acestuia

Sistemul de alarmare din localitatea Cislau , judetul Buzau va cuprinde sirene electronice cu puteri cuprinse intre 118 dBA/30 si 131 dBA, /30, instalate pe domeniul public al localitatii , teren identificat in curtea Scolii Generale Cislau , conform Memoriului Tehnic privind sistemul de alarmare a populatiei din aval de baraje .

Avand in vedere solicitarea din partea Administratiei Nationale -APELE ROMANE- Nr.11870/2020 prin care se propune spre finantare din fonduri externe nerambursabile POIM , proiectul Watman , - Sistem informational pentru managementul integrat al apelor – etapa II , prin care se va implementa un system de avertizare –alarmare care are in vedere reducerea riscului etnic si cresterea rezilientei populatiei aflate in zonele inundabile din aval de 89 de baraje importante ale ANAR. .

Avand in vedere ca localitatea Cislau se afla in unda de inundabilitate prognozata , provocata de rupere acestor baraje a fost prevazuta instalarea unei sirene electronice in amplasamentele specificate in documentatia tehnica , pentru aceasta fiind nevoie de punerea la dispozitia proiectului a suprafetei de 49 mp teren aflat in domeniul public al localitatii , in administrarea ANAR pe toata durata existentei investitiei .

Avand in vedere aceste considerente propun initierea unui proiect de hotarare privind punerea la dispozitia proiectului a suprafetei de teren necesare realizarii proiectului

Tehnician urbanism
Petrosel Mihai

A handwritten signature in blue ink, appearing to read 'Petrosel Mihai', is written over the typed name.

Plan de amplasament sirenă S BI 151, Cislău, Buzau

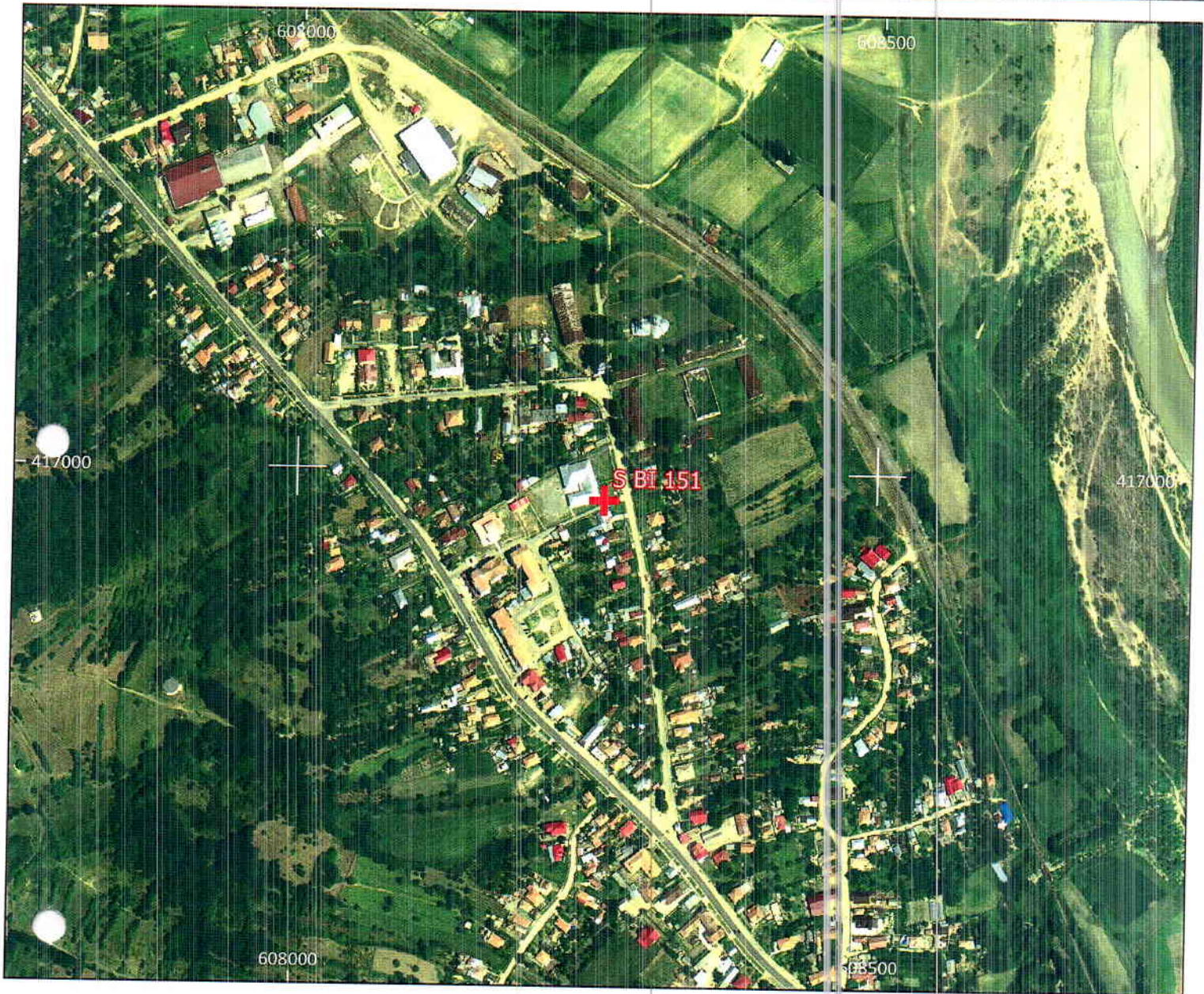

Amplasament sirenă - Faza HCL

Nume sirenă	Localitate	Amplasament	Siruta localitate	Siruta UAT	Județ	Lat. (Stereo 70)	Long. (Stereo 70)	Număr cadastral
S BI 151	Cislău	Sc G Cislau	46322	46313	Buzau	416975	608265	20208



Scara 1:4,999.99686

0 100 200 m



+ Localizare Sirenă

Sistem informatic pentru management integrat al apelor - etapa II.
 Studiu de acoperire acustică pentru sistem de alarmare Administrația bazinală [% "DirectiaDe" %]



Administrația Națională
"APELE ROMÂNE"



Către,
UAT Cislau, SIRUTA 46322
Consiliul Local al Localității Cislau, județul Buzau.



Stimate Domnule Primar,

Administrația Națională "Apele Romane" propune spre finanțare din fonduri externe nerambursabile POIM, proiectul „Watman - Sistem informațional pentru managementul integrat al apelor - etapa II”. Acest proiect este în faza de elaborare a studiului de fezabilitate în cadrul căruia se va implementa un sistem de avertizare-alară care are în vedere reducerea riscului tehnic și creșterea rezilienței populației aflată în zonele inundabile din aval de 89 de baraje importante ale ANAR.

Având în vedere că localitatea dumneavoastră se află în unda de inundabilitate prognozată, provocată de ruperea acestor baraje, a fost prevăzută instalarea unei/unor sirene electronice în amplasamentele specificate în documentația atașată la această adresă.

Amplasamentele au fost stabilite în baza undelor de rupere puse la dispoziție de Administrația Națională "Apele Romane".

Ținând cont de prevederile art 29, alin 1 din Legea 107/1996 cu modificările și completările ulterioare precum și de prevederile Ghidului Solicitantului AXA 5 POIM, după caz, vă rugăm, prin intermediul acestei scrisori, să aprobați darea în administrația ANAR, pe toată durata de existență a investiției, a spațiului de amplasare a sirenei pe terenul/construcție proprietatea publică a statului, conform documentației atașate.

Vă rugăm să specificați în hotărârea de consiliu indicativul sirenei (nume sirenă) și numărul cadastral al imobilului pe care se va amplasa sirena acolo unde există sau să detaliați exact terenul/construcția unde urmează a se amplasa sirena acolo unde nu există număr cadastral.

Pentru date suplimentare vă rugăm să contactați Administrația Națională "Apele Romane" la tel: 0748 033 793 sau e-mail gabriela.buretea@rowater.ro.
Cu stimă,

DIRECTOR GENERAL
Ervin MOLNAR

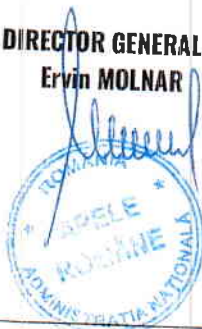

Director General Adjunct
Flaviu-Bogdan-Ioan RADU

Departamentul Dezvoltare Investiții
Director
Mihaela Andra Negoii

Coordonator proiect
Sorin Randasu

Serviciul PPPE
Sef serviciu, Gabriela Buretea

Sediul central
Cod Fiscal: RO24326056/13.08.2008
Cod IBAN: RO 85 TREZ 7005 0220 1X00 9067
str. Edgar Quinet nr. 6 sector. 1 c.p. 010018 București
Centrala tel. +40 213 110 146 Fax +40 213 122 174
Dispecerat tel. +40 213 103 526 Fax +40 213 123 738
Cabinet Director General tel. +40 213 151 301

Adresa de corespondență
str. Ion Câmpineanu nr. 11 (Union Business Center) sector. 1 c.p. 010031 București